Retour sur les projets & évènements 2022 de l'URPS Kiné Bretagne

Projets thématiques inter-URPS

-Soirées de sensibilisation sur **l'apnée du sommeil de l'enfant (SAHOS)**
-Groupe de travail parcours **santé de la femme**
-Projet **Personnes Âgées Fragiles (PAF)**
-Sensibilisation **cybersécurité**
-Commission **santé des soignants**
-Projet **GECOVAX** (promotion vaccinations antigrippale/COVID 19)

Evènements

-**Salon rééduca** 2022
-Intervention auprès des **étudiants (IFMK)**
-Rencontres annuelles **GECO Lib'**
-Journée **inter-URPS**

Communication

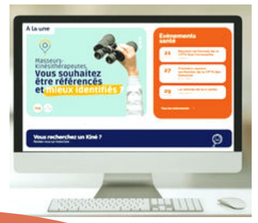

-Actualisation du **logo de l'URPS**
-Nouveau **site internet**
-Envoi régulier du **Kine breizh news**

Projets thématiques kinés

- Travaux **COVID long** :
  - Organisation de **2 sessions de formation sur le SHV et réadaptation effort**
  - Rédaction d'un **guide sur la prise en charge kinésithérapique**
  - Rédaction d'un guide pluripro sur **la prise en charge en soins de ville**
-Travaux **pédiatrie :**
  - **Parcours bronchiolite** (binôme médecin/kiné)
  - **Plagiocéphalie** (sensibilisation médecin : orientation kiné)
-Dépistage fragilités personnes âgées (**expérimentation ICOPE)**
-Crise des urgences 2022 (**mesures Braun**)
  - **Mise en relation des kinés libéraux et structures hospitalières** en besoin de ressources humaines
  - **Mise en place d'un parcours de prise en charge kiné en accès direct** (entorses de cheville et lumbagos) -> Outil INZEE.CARE

www.inzee.care
Le professionnel de santé à proximité

Exercice coordonné

-Accompagnement des PS libéraux Bretons dans la **définition et la mise en œuvre de leur projet d'exercice coordonnée** (association, ESP, MSP, CPTS...)
-Signature d'un **Contrat Pluri-annuel d'Objectifs et de Moyens (CPOM) entre l'ARS et GECO Lib'** portant sur l'accompagnement des CPTS en Bretagne.

GECO Lib'
Groupes libéraux d'exercice coordonné en santé

Et encore pleins d'autres projets en 2023,
Pour nous suivre et recevoir nos actus cliquez ici